司法書士による無料相談会のご案内　北摂支部

大阪司法書士会北摂支部では、土曜日に司法書士による無料法律相談会を開催しています。
不動産登記、会社の登記、債務に関する悩み、遺言・相続・成年後見、簡易裁判所訴訟代理など身近な法律に関するご相談をお受けしています。（電話での予約、電話でのご相談はお受けしておりません。）

吹田市	吹田さんくす１番館	毎月第１土曜日
茨木市	茨木市市民総合センター（クリエイトセンター）	毎月第２土曜日
高槻市	高槻市立総合市民交流センター（クロスパル高槻）	毎月第３土曜日
いずれも午後2:00～4:00（受付は午後2:00～3:30　先着順）		

なお、都合により、日時、場所を変更する場合もありますので、大阪司法書士会北摂支部のホームページ（https://hokusetsu-shihosyoshi.com）でご確認ください。
その他、市役所など（茨木市役所・吹田市役所・摂津市役所・高槻市役所・島本町ふれあいセンター）でも定期的に相談会を開催しています。詳しくは、市役所などのホームページでご確認ください。

大阪司法書士会による無料相談のご案内

北
大阪市北区西天満４丁目７番１号
北ビル１号館　２階202号室
大阪地方裁判所北側
相談日時　毎週 月～金曜日
午後１時30分～午後４時30分

堺
堺市堺区中瓦町２丁３番29号
瓦町ウエノビル４階
相談日時　毎週 月～金曜日
午後１時30分～午後４時30分
※火曜日は成年後見相談を実施

泉佐野
泉佐野市上町３丁目11番48号
泉佐野駅前すぐ
泉佐野市消費生活センター内
相談日時　毎週 水曜日
午後１時30分～午後４時30分

予約電話番号　06-6943-6099
【相談方法】面談相談（１組40分）完全予約制
【予約受付時間】平日の午前10時から午後4時まで

電話相談のみ　相続登記手続相談センター
●毎週火曜日 午後１時30分～４時30分
●TEL.06-6946-0660（相談専用）予約不要

電話相談のみ　司法書士総合相談ホットライン
●毎週水曜日 午後１時30分～４時30分
●TEL.06-6941-5758（相談専用）予約不要

面談相談のみ　女性とこどものための専門相談会　予約電話番号：06-6943-6099
●毎週水曜日 午後１時～４時（要予約）ただし、第3水曜日は予約不要 ●場所：大阪司法書士会館 大阪市中央区和泉町１丁目１番６号

電話相談・面談相談　成年後見常設相談（共催：公益社団法人成年後見センター・リーガルサポート大阪支部）
電話相談　●土・日曜日、祝日を除く毎日 午後１時～４時、TEL.06-4790-5656（相談専用）予約不要

面談相談
●毎週木曜日（ただし、祝日は除く）午後１時～４時、予約不要（受付時間：午後3時30分まで）
場所：大阪司法書士会館 大阪市中央区和泉町１丁目１番６号（電話06-4790-5643）
●毎週火曜日（ただし、祝日は除く）午後１時30分～午後４時30分、完全予約制（受付時間：午後3時40分まで）
場所：司法書士総合相談センター堺 堺市堺区中瓦町２丁３番29号 瓦町ウエノビル４階

予約電話番号：06-6943-6099
お問い合わせ：平日午前10時～午後４時まで

ホームページへ簡単アクセス！

【発行日】2022年（令和4年）8月3日
【企画・編集・発行】大阪司法書士会　大阪市中央区和泉町１丁目１番６号
TEL.06-6941-5351　FAX.06-6941-7767
【ホームページ】https://www.osaka-shiho.or.jp

司法書士はこんな時にお役に立ちます

司法書士の取扱説明書

お近くの司法書士名簿ついています

大阪司法書士会
北摂支部

相続のこと

家族が亡くなりました。
何から手をつけたら良いか
わかりません。

葬儀以外にも色々手続があってお困りだと思います。司法書士は不動産の相続登記以外にも、大変な預貯金や株式の名義変更、払戻手続も相続人に代わってすることができます。ぜひお任せください。

遺言のこと

私の死後、
家族がもめないように
したいのですが・・・

遺言によって、ご自身の財産を誰に残すのか決めておくことができます。遺言には「自筆証書遺言」「公正証書遺言」等があります。遺言書作成については、司法書士が的確なアドバイスをさせていただきます。

不動産のこと

不動産を孫の名義に
したいのですが、
どうすればいいですか？

不動産について、売買や贈与を行った場合に他人に自分の所有であることを主張するためには、不動産登記（名義変更）が必要です。不動産登記手続は、登記手続の専門家司法書士にご相談ください。

会社のこと

会社の役員改選期が来て
変更したけれど、
いつまでに登記しないと
いけないの？

取締役の変更等会社の登記事項に変更があった場合、2週間以内に変更登記の申請をしなければ、過料に処せられるおそれがあります。お困りの方は、商業登記の専門家司法書士にご依頼ください。

裁判のこと

裁判所から突然封書が
届きました。
どうすればいいですか？

裁判所からの郵便物は、放っておいてはいけません。司法書士は、裁判所に提出する書面の作成や、場合により本人の代わりに裁判所に行くこともできますので安心してご相談ください。

成年後見のこと

父が認知症になりました。
支援する制度は
ありますか？

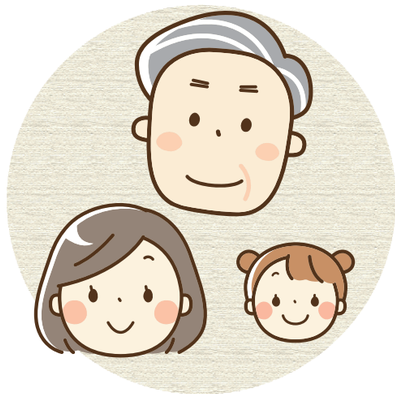

成年後見制度は、認知症や障がいにより判断能力の不十分な方にかわって、財産管理や必要な契約を行う人を選ぶ制度です。相談から手続、その後のサポートまで司法書士がお手伝いします。

あなたの街の司法書士

名　前	事務所所在地	電話番号
【茨木市】		
染　川　隆　司	主原町１－４－202	072-665-5079
森　橋　信　介	稲葉町８　グランドハイツ 103 号	072-636-1018
清　水　浩　之	永代町８－８　国里ビル２Ｆ	072-645-7377
古　家　知　明	永代町８－８　国里ビル２Ｆ	072-645-7377
飯　谷　泰　介	永代町８－８　国里ビル２Ｆ	072-645-7377
西　村　昭　一	駅前３－３－13	072-627-2233
田　村　綾　子	駅前３－３－13	072-627-2233
高　見　　孝	駅前３－５－28	072-624-5005
高　見　康　治	駅前３－５－28	072-624-5005
髙　村　昭　寛	駅前３－５－28	072-624-5005
坂　本　義　史	大手町９－16	072-663-3555
富　本　涼　子	春日３－２－22	072-647-8912
林　　栄　吉	上中条１－５－１	072-622-1550
中小路　明　子	上中条１－６－１	072-625-1345
平　井　利　誉	上中条１－６－25　西山ビル 201 号	072-697-8999
木　下　貴　善	彩都あさぎ６－２－22	080-3030-1348
光　田　正　子	沢良宜西１－２－20　タウンハイツ南茨木２号館 202 号室	072-665-6246
西　風　恒　一	沢良宜西１－２－20　タウンハイツ南茨木２号館 202 号室	072-665-6246
目　良　淳　司	沢良宜西１－７－６　ロイヤルミサワ 308 号	072-648-7243
目　良　静　香	沢良宜西１－７－６　ロイヤルミサワ 308 号	072-648-7243
川　中　義　雄	沢良宜浜１－９－28　サニーハイツ 101	072-630-5515
赤　塚　早　苗	新庄町３－19	072-646-5377
足　立　玲　子	新庄町３－19	072-646-5377
竹　内　義　久	新庄町３－19	072-646-5377
村　上　博　昭	園田町 18 － 39	072-632-7156
月　野　宏一郎	竹橋町５－14　センコードエル 101	072-657-8258
松　本　裕　樹	寺田町８－18	072-633-6336
倉　内　貞　敏	寺田町 21 － 32　BS ビル 1F	072-638-9167
布　下　裕　規	寺田町 21 － 32　BS ビル 1F	072-638-9167
佐　田　康　典	天王２－７－17　サンエイビル 405 号	072-657-7678
石　森　美佐江	中総持寺町６－９	072-648-7500
中　村　博　愛	中津町 17 － 27	072-635-0227
森　本　　理	中津町 21 － 18　ジュネス茨木ビル１階	072-637-5141
丸　野　テル子	中津町 21 － 18　ジュネス茨木ビル１階	072-637-5141
山　中　　清	中村町 16 － 30	072-633-0031
山　中　信　之	中村町 16 － 30	072-633-0031
伊　藤　大　輔	中村町 16 － 30	072-633-0031
中　西　笑　子	中村町 17 － 18 － 2	072-665-7380
酒　井　孝　典	西安威１－ 11 － 4	072-628-1609
櫻司法書士法人	西駅前町５－１　京都銀行茨木ビル５階	072-645-7025
津　川　　衛	双葉町９－13	072-636-9500
山　下　功一郎	舟木町５－14　YN ビル３階	072-652-4777
進　　和　枝	三島丘２－ 30 － 1 － 401	072-625-2678
石　田　順　子	見付山２－８－ 23 － 4	072-646-7320
中　山　慶　一	南春日丘６－５－43	080-2923-8922
仲　辻　信　司	宮元町１－１　ハイムフロイデ６階	072-626-0081
吉　村　秀　樹	元町１－10　サカイビル４Ｆ	072-623-1235
【吹田市】		
市　川　徳　明	青葉丘北 21 － 1 － 101	06-6878-8022
伊　藤　貴　胤	朝日町５－16　サンプラザビル４Ｆ	06-6155-4640
山　本　　晃	泉町５－９－ 38 － 306	06-7172-5000
大　藤　辰　弘	江坂町１－６－ 27 － 504	090-3494-9962
竹　内　繁　樹	江坂町１－ 12 － 20 － 1207	06-6339-2907
宮　　勝　重	江坂町１－ 23 －５　大同生命江坂第２ビル６階 05 号室	06-6310-8305
伊　東　崇　仁	江坂町２－７－ 25 － 302	06-6380-8068

名　前	事務所所在地	電話番号
中　井　　亮	片山町１－ 31 － 18	06-6389-3349
正　野　直　喜	片山町３－１－８　野崎ビル 201	06-6385-9997
鵜　飼　信　行	片山町３－１－８　野崎ビル２階	06-6385-9997
天　野　　廣	片山町３－１－８　野崎ビル２階	06-6385-9997
辻　　欣　司	金田町 28 － 20	06-6338-5600
西　尾　裕　貴	岸部南１－８－１－Ａ 210	06-6155-9361
司法書士法人トータルサポート	昭和町１－１　アイワステーションビル２階２Ｃ	06-4860-5070
垣　内　良　夫	千里丘北２－２	06-4306-5114
篠　原　立　郎	千里丘下４－ 16　オオシタビル２Ｆ	06-6170-6873
内　藤　　一	千里山西１－ 36 － 5　２Ｆ	06-6386-6786
川　﨑　　光	千里山西１－ 41 － 23 －２Ｆ	06-6310-8846
石　上　達　郎	千里山西２－ 15 －１	06-7503-4007
大　藤　隆　志	千里山西４－ 31 － 8	06-7171-3400
東　山　慎一朗	千里山西６－ 63 － 27　千里オークステイツ 200 号室	06-6384-0088
岡　部　良　子	千里山東２－ 22 － 14 － 203	06-7162-4911
鄭　　鳳　顯	千里山東２－ 22 － 14　２階	06-7162-4911
青　木　荒　義	垂水町１－ 12 － 10　２Ｆ	06-6192-3226
髙　橋　　桂	垂水町３－４－ 27 － 504	06-6385-3387
大　上　　隆	垂水町３－ 14 －７－１	06-6389-1358
森　髙　悠　太	出口町 28 －３－ 203	06-6310-1707
大　武　　孝	豊津町１－ 18　エクラート江坂ビル 506	06-6384-1767
西　山　友　貴	豊津町２－１　第２中田ビル 205	06-6170-2096
稲　場　　馨	豊津町２－１　第２中田ビル 404 号	06-6330-5570
上　野　穣　也	豊津町９－ 44	06-6369-6539
坂　根　初　音	豊津町 15 － 13 － 302	06-6155-8409
村　上　　淳	豊津町 40 －６　EBIC 吹田１階	06-6190-0160
徳　永　正　尚	東御旅町８－ 54	06-6383-0575
徳　永　愛　弓	東御旅町８－ 54	06-6383-0575
瀧　口　晃　弘	広芝町４－ 34　江坂第一ビル６階	06-6337-2071
廣　森　良　平	広芝町９－ 12　第 11 マイダビル 405 号	06-6337-1112
西　川　智　史	古江台２－ 10 － 13　阪口ビル３階	06-6831-9927
灰　井　正　起	南金田２－１－ 27 － 102	06-6380-1315
矢　部　真　治	南金田２－１－ 27 － 102	06-6380-1315
上　本　　博	元町 19 － 13　上本ビル	06-6319-0420
上　本　博　慶	元町 19 － 13　上本ビル	06-6319-0420
村　田　伸　樹	山田西３－ 22 －９－２	06-6319-9306
谷　口　淳　一	山手町４－ 24 － 27	090-3928-8724
【摂津市】		
清　水　輝　美	正雀３－４－５	080-1503-6435
梶　川　泰　代	正雀本町１－ 29 －４－ 201	06-7175-4746
宮　本　正　吾	新在家２－７－１	06-6349-8911
長　友　　亮	千里丘２－６－ 27	06-6836-7581
竹之内　さなえ	千里丘２－ 12 －５　DAKAPO　３－Ａ	06-6318-6686
山　田　良　子	千里丘東１－２－５	072-623-1800
水　本　　忍	千里丘東１－７－ 18	072-626-1588
西　村　信　弘	千里丘東１－９－３　池上ビル 502	072-645-8270
根　川　　徹	千里丘東４－９－ 13　センリビル２Ｆ	06-6310-2688
池　田　一　崇	千里丘東４－９－ 13　センリビル２Ｆ	06-6310-2688
宮　本　征　治	鳥飼下２－ 21 － 18	072-654-9330
池　口　為　行	鳥飼中１－ 23 － 19	072-654-2221
河　野　一　義	鳥飼和道１－ 11 － 24	072-654-0799
【高槻市】		
川　風　　厚	赤大路町 44 －２－ 505	072-694-9877
三　谷　俊　介	今城町 15 － 26	072-683-1802
早　木　寛　幸	永楽町８－ 15　2F	072-690-7850
木　口　正　則	大手町３－２　数土ビル 202 号	072-672-2805
龍　見　康　務	大手町３－ 18 － 105	072-671-3955
長谷川　輝　男	大手町３－ 56	072-675-0067

名　前	事務所所在地	電話番号
正　脇　信　也	大手町３－ 56	072-675-0067
新　城　有　輔	上田辺町６－ 24 － 708	072-669-7628
辰　原　佳　子	上本町７－ 36	072-671-0850
山　下　みゆき	上牧町２－２－ 22　ステップ上牧Ａ－ 203	072-668-6408
吉　田　　誠	北園町３－４－ 103	072-686-3286
司法書士法人 CS 法務合同事務所	北園町 16 － 15	072-684-7800
橋　本　仁　志	北柳川町３－１－ 309	072-668-1582
冨　田　美　恵	紺屋町 12 － 10　高槻ヨシダビル５階	072-682-2700
佐　原　真　理	紺屋町 12 － 10　高槻ヨシダビル５階	072-682-2700
内　田　　良	昭和台町２－ 15 － 13	072-669-9273
郡　　邦　辰	城西町１－３－ 201	072-670-3970
堀　　加津子	城内町２－ 53	072-674-0323
中　川　和　惠	城北町１－ 13 － 18　奥田ビル 301	072-648-4521
野　坂　　傑	城北町１－ 14 －７	072-673-0009
岡　川　敦　也	城北町１－ 14 － 26　シティパル城北 105 号	072-647-3305
米　野　敏　夫	城北町２－５－１　向井ビル２－Ａ号	072-672-8700
稲　葉　洋　文	高槻町７－ 19 － 203	072-669-9377
平　松　克　大	高槻町 11 －７　阪口ビル 301 号室	072-669-7851
大　倉　雅　史	高槻町 20 －８　セントレーみずき 301 号	072-648-3442
司法書士法人鵜川事務所	天神町１－８－２　寺本ビル２階	072-683-0283
羽根田　茂　子	天神町１－９－ 12	072-683-0432
森　井　規　之	天神町１－９－ 12	072-683-0432
永　谷　宏　和	天神町１－ 15 － 12	050-3554-4479
下　西　亜　紀	天神町２－ 29 －４	072-681-3791
馬場口　　祐	富田町１－ 13 － 26　ホワイトレジデンス 503 号	072-668-1200
丹　羽　舜　三	野見町４－８	072-676-5007
森　下　惠　司	柱本新町 11 －９	072-677-6201
西　村　治　郎	八丁西町６－１－ 1010	072-668-4016
松　川　泰　樹	大字原 1239 －１	072-688-6030
山　本　章二郎	氷室町２－ 51 －１	072-694-9581
石　上　賢　治	深沢本町 29 －２	072-601-7031
徳　武　聡　子	南芥川町８－ 32　ニューサンハイツ 203	072-648-3575
福　馬　竜　哉	南大樋町 23 －８	072-673-4601
永　田　賀江子	若松町 21 －８	072-673-8646
【三島郡島本町】		
山　本　幸　子	桜井５－ 27 － 11	075-961-6116
難　波　和　子	水無瀬１－５－９	075-961-8158

北摂支部会員のうち、希望者のみ掲載しています。
住所の50音順に並んでいます。
（2022年2月時点）

こちらからも、お近くの司法書士を検索できます。